

Voorgevel (West)

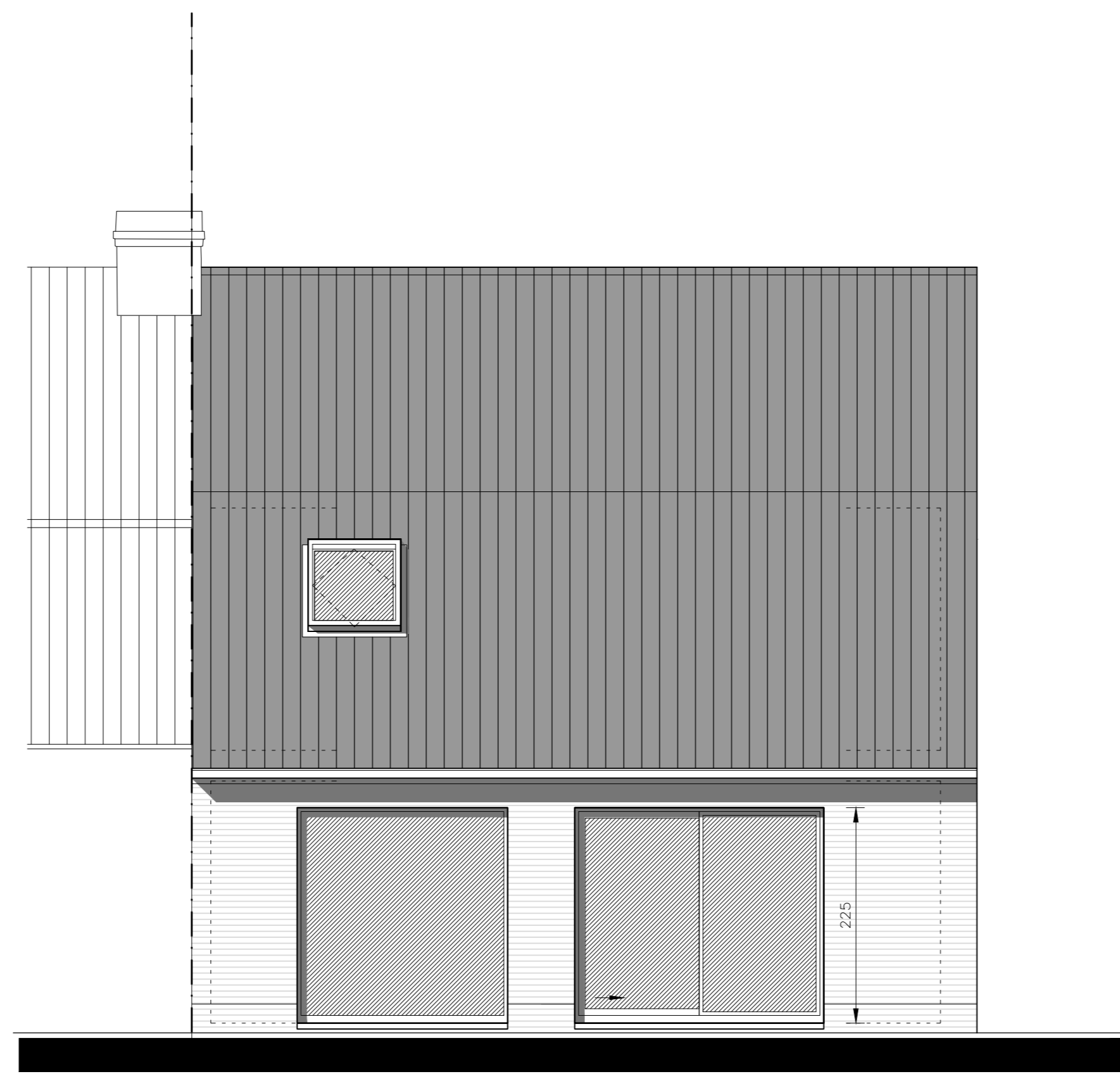

Achtergevel (Oost)

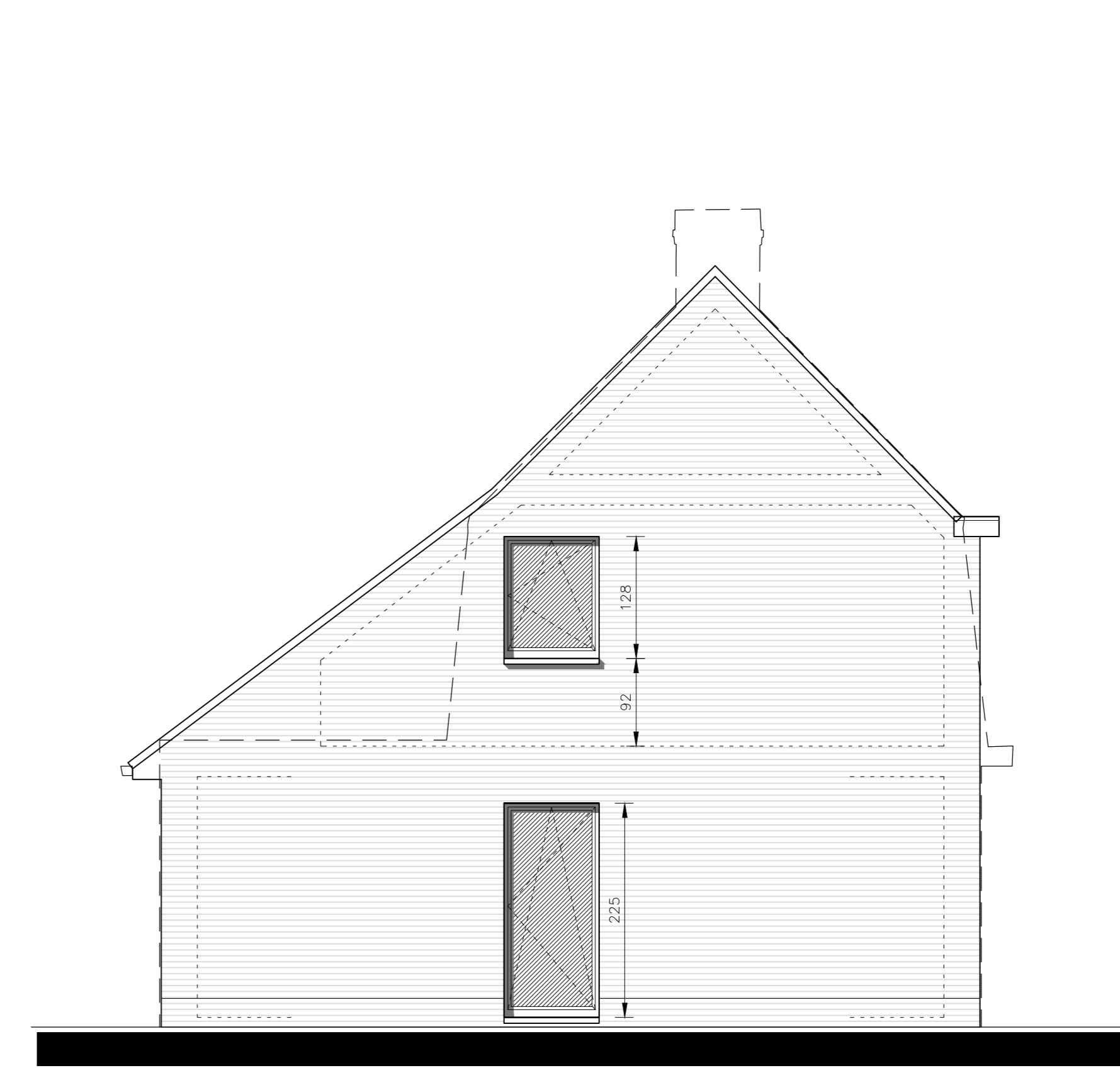

Zijgevel links (Noord)

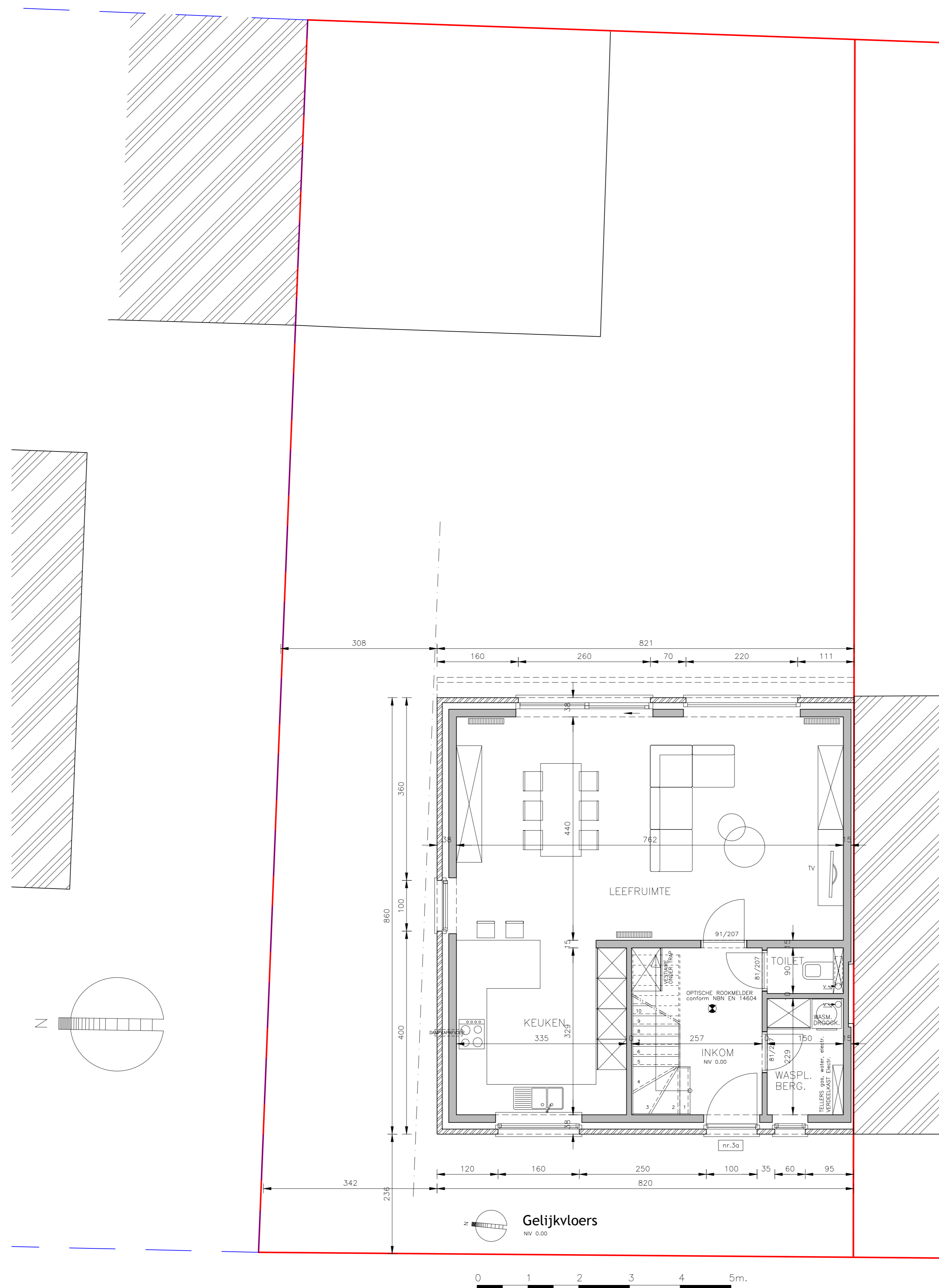

BESTAANDE WACHTGEVEL GEBUUR
WONING NR.3

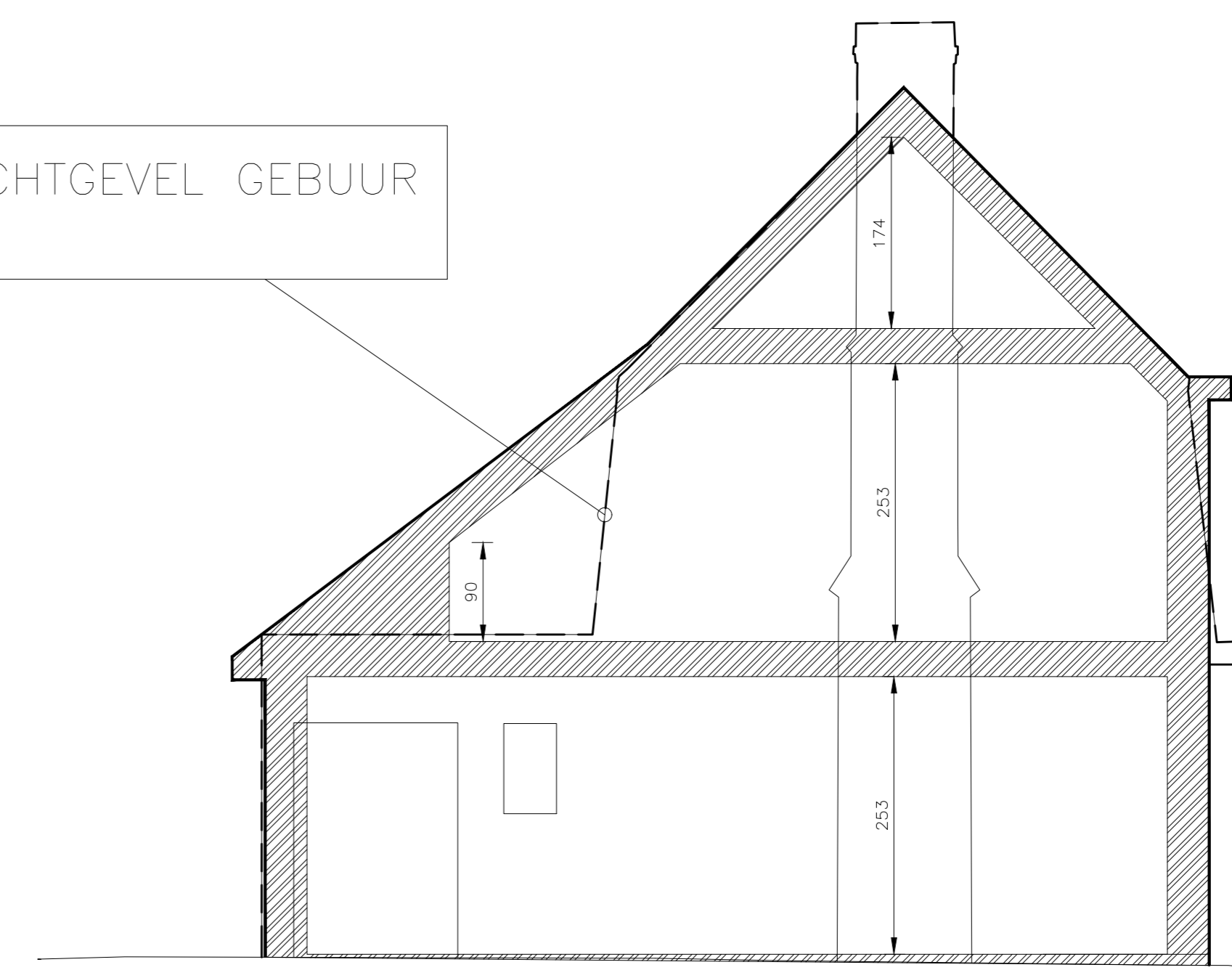

Doorsnede A-A

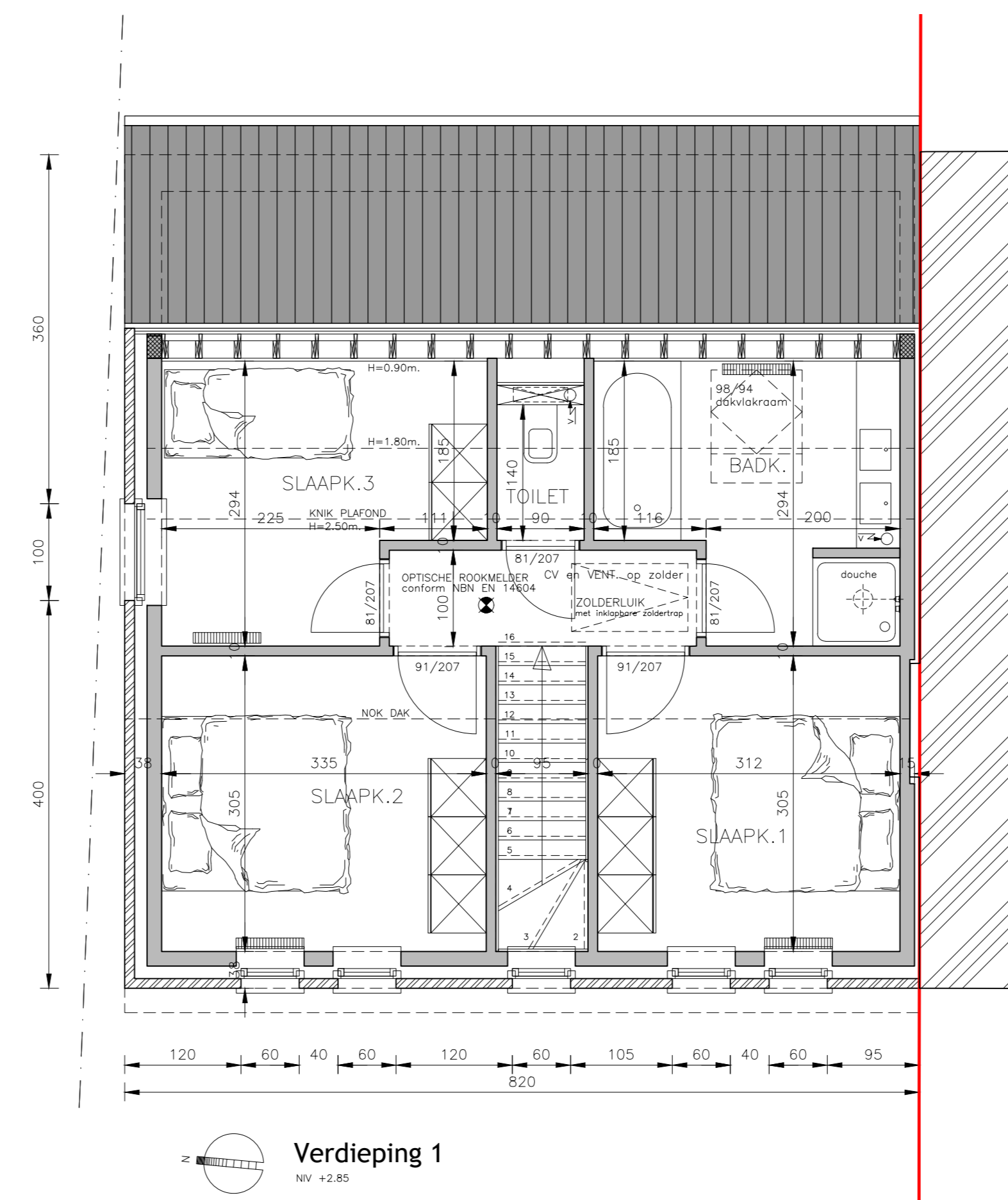

Verdieping 1

| | | |
|---------------------------------------|--|--|
| 06-07-2018 VOORONTWERP | | |
| PROVINCIE | West-Vlaanderen | |
| STAD | JABBEKE | 8310 |
| ONTWERP | bouwen van een ééngesinswoning | |
| LIGGING | WALBEKESTRAAT (naast nr3) 8490 JABBEKE | |
| KADASTER VERKAVELING GEWESTPLAN | 1ste Afd. Sectie C, nr.109c3 BRUGGE-OOSTKUST KB 07/04/1977 | |
| PLAN | voortwerp Grondplannen, Gevels | |
| BOUWHEER | WONINGBOUW BLOMME bvba zaakvoerder ohr Pieter BLOMME Roeseleerseweg 12 8820 TORHOUT | |
| ONTWERPER | A-PLAN ARCHITECT | PIET STEYAERT ZEEDIJK 8 8620 NIEUWPOORT 0475 45 49 23 |
| goedgekeurd | | 1/1 |
| DE AANEMER | DE OPDRACHTGEVER | Schaal : 1/50 |